Język angielski, 18.05.2020

Grupa 1 i 2, PS 5

Temat: Animals' homes 5. Rozwijanie kompetencji rozumienia ze słuchu w oparciu o zabawy ruchowe z elementami dramy.

Zadanie 1.

Obejrzyj zajęcia:

https://youtu.be/GA5N2lDArCM

Zadanie 2.

Wydrukuj karty, weź maskotkę do ręki i skacz maskotką po kartach. (Karty znajdują się na ostatniej stronie lub użyj tych z poprzednich zajęć.)

Jump on a tree.

Jump on a bird.

Jump on a grass.

Jump on a fish.

Jump on a water.

Jump on a frog.

Jump on a bird.

Jump on a water.

Jump on a frog.

Jump on a grass.

Jump on a tree.

Jump on a fish.

Zadanie 2.

Trace. *Rysuj po śladzie.*

Wydrukuj kartę pracy i rysuj po śladzie.

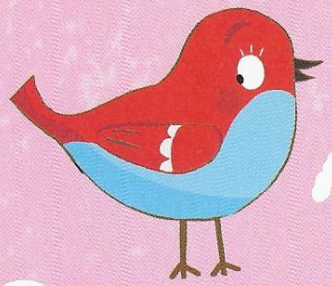

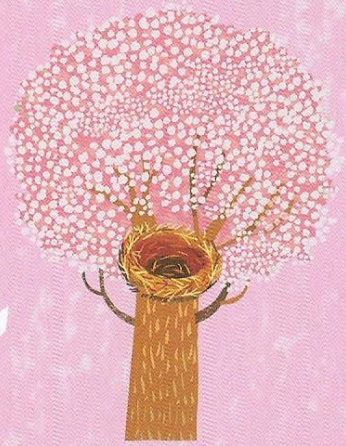

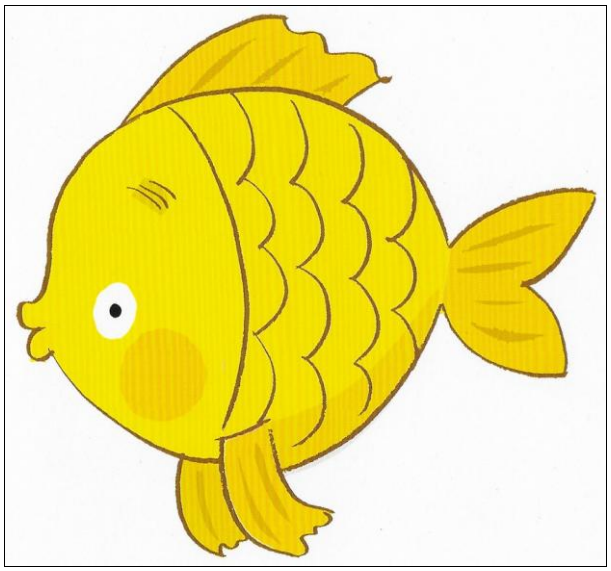

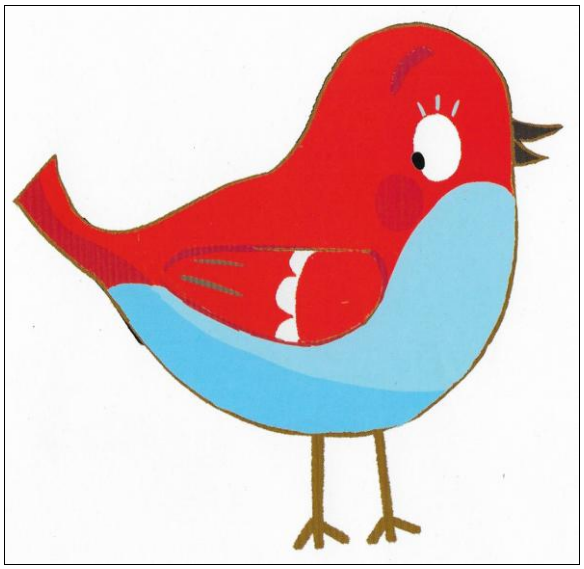

I love Boo A ©ILIKA-P